



ESPAÇO ACOLHEDOR AYLTON BATISTA

CNPJ 46.733.473/0002-80
RUA CLEMENTINO TEIXEIRA, 90, BELA VISTA - PEDREGULHO/SP CEP 14470-000 - (16) 3171-2909
FUNDADO EM 02 DE ABRIL DE 2014

E-mail: espacoacolhedorpedregulho@gmail.com
www.ccebpedregulho.com.br

"ACOLHIMENTO É ACEITAÇÃO, E ACEITAÇÃO É O PRINCÍPIO DO AMOR."

PRESTAÇÃO DE CONTAS

ORGÃO CONCESSOR: PREFEITURA MUNICIPAL DE JERIQUARA
ENTIDADE: CASA DA CRIANÇA EURÍPEDES BARSANULFO (Espaço Acolhedor)
CNPJ: 46.733.473/0002-80 FONE: (016) 3171-2909

RECEBIMENTO	DOCUMENTO	VALOR DO RECURSO	REFERENCIA
10-jul-25	556.949.000.005.281	R\$ 12.000,00	jul/25
TOTAL		R\$ 12.000,00	12.000,00

Os signatários na qualidade de representantes da Entidade acima mencionada, vem indicar na forma detalhada a documentação da aplicação dos recursos recebidos conforme discriminação acima da Prefeitura Municipal de Jiquara, a importância de R\$ 12.000,00 (doze mil reais) referente ao mês de Julho de 2025.

DATA	DESTINATÁRIO	NATUREZA	VALOR
02/07/2025	Fernanda Mendes Sousa - ref. 06/25	Folha de pagamento	R\$ 2.386,79
02/07/2025	Rosimeire Alves da Silva - RPA 0189	Prestação de serviço	R\$ 2.451,75
03/07/2025	VIVO cód 899960269396 - ref. 06/25	Utilidade Pública	R\$ 69,95
11/07/2025	Raphaella Ramalho Ribeiro - CF 4338	Medicamentos	R\$ 184,00
11/07/2025	Drogafarma Pedregulho - CF 124006	Medicamentos	R\$ 120,00
15/07/2025	Rubiana Ap. Pereira - RPA 0162	Prestação de serviço	R\$ 315,00
17/07/2025	Vitor Capassi de Oliveira - NF 96302	Vestuário	R\$ 134,12
17/07/2025	PH Outlet Comércio de roupas - NF 13635	Vestuário	R\$ 125,86
17/07/2025	Monteler Confecção LTDA - NF 21	Vestuário	R\$ 88,83
17/07/2025	Vitor Capassi de Oliveira - NF 96345	Vestuário	R\$ 114,03
17/07/2025	FGTS ID 0125070178125244-5 ref. 06/25	Encargos	R\$ 5.798,67
21/07/2025	Ideal Variedades Papelaria - CF 2038	Mat. Escolar	R\$ 281,22
21/07/2025	Ideal Variedades Papelaria - CF 2044	Mat. Escolar	R\$ 135,00
31/07/2025	Start Happy Com de Roupas - NF 16943	Vestuário	R\$ 99,99
31/07/2025	Bruno de Freitas - NF 27287	Vestuário	R\$ 72,70
31/07/2025	Azalini Soluções Visuais LTDA - NF 7110	Mat. Permanente	R\$ 411,72

TOTAL R\$

12.789,63

Obs.: *** Parte dos pagamentos foram efetuados com as reservas do Espaço Acolhedor

-R\$ 789,63

VALOR DO RECURSO RECEBIDO

R\$

12.000,00

Declaramos na qualidade de responsáveis pela Casa da Criança Eurípedes Barsanulfo, que a documentação acima relacionada comprova a exata aplicação para os fins indicados.

Pedregulho, 04 de Agosto de 2025.

Wagner José Nascimento
Wagner José Nascimento
Presidente

Rodrigo José Borges Barbosa
Rodrigo José Borges Barbosa
2º Tesoureiro



**ESPAÇO ACOLHEDOR
AYLTON BATISTA**

CNPJ 46.733.473/0002-80
RUA CLEMENTINO TEIXEIRA, 90, (16) 3171-2909.
BELA VISTA – PEDREGULHO/SP – CEP 14470-000
FUNDADO EM 02 DE ABRIL DE 2014
E-mail: espacoacolhedorpedregulho@gmail.com

PARECER DO CONSELHO FISCAL

Os membros do Conselho Fiscal da Casa da Criança “Eurípedes Barsanulfo”, tendo examinado as contas e documentos referentes ao Repasse Municipal, atestam a exatidão de sua aplicação total, no valor de R\$ 12.000,00 (Doze mil reais), referente ao mês de Julho de 2025.

Pedregulho, 04 de Agosto de 2025

Paulo Sérgio da Silva

Paulo Sérgio da Silva
047.114.696-05

Ronaldo Barbosa Totoli

Ronaldo Barbosa Totoli
145.436.338-06

Alessandro Boleli Medeiros

Alessandro Boleli Medeiros
138.595.768-95

SISBB - SISTEMA DE INFORMACOES BANCO DO BRASIL
16/07/2025 - AUTOATENDIMENTO - 08.28.42
2426002426 0001

Comprovante Pix

CLIENTE: CASA C E BARSANULFO
AGENCIA: 2426-0 CONTA: 15.776-7

=====

SOBRE A TRANSACAO

ID: E0000000020250702183649040599070
CNPJ DO PAGADOR: 46.733.473/0002-80
VALOR: R\$2.386,79
TARIFA: R\$10,00
DATA: 02/07/2025 - 16:48:10

PAGO PARA: Fernanda M Sousa
CPF: ***,177.248-**
CHAVE PIX: 36717724846
INSTITUICAO: 90400888 BCO SANTANDER (BRASIL) S.A
AGENCIA: 0137 - CONTA: 0000000000010144698
TIPO DE CONTA: Conta Corrente

Esta transação pode ser tarifada em até 0,99%,
com valor máximo de R\$10,00. O valor definitivo
poderá ser consultado no BBDPJ.

Notificacao enviada em: 02/07/2025 - 16:48:12
=====

DOCUMENTO: 070201
AUTENTICACAO SISBB: 2.A63.9BA.37B.774.D5F

Central de Atendimento BB
4004 0001
Consultas, informacoes e servicos transacionais.

SAC BB
0800 729 0722
Informacoes, reclamacoes, cancelamento de produ-
tos e servicos.

Ouvidoria
0800 729 5678
Reclamacoes nao solucionadas nos canais
habituais agencia, SAC e Demais canais de
atendimento.

Atendimento a deficientes auditivos ou fala
0800 729 0088
Informacoes, reclamacoes, cancelamento de cartao
e outros produtos e servicos de Ouvidoria.

DESPEZA PAGA COM RECURSOS DO
MUNICIPIO DE JERIQUARA-SP

Repasse SECRETARIA *Amst local*
Termo de Colaboração nº *001/22*
Valor R\$ *2386,79*

EXERCÍCIO
2025

Comprovante Pix

CLIENTE: CASA C E BARSANULFO
 AGENCIA: 2426-0 CONTA: 15.776-7

SOBRE A TRANSACAO

ID: E0000000020250702183849029348234
 CNPJ DO PAGADOR: 46.733.473/0002-80
 VALOR: R\$2.451,75
 TARIFA: R\$10,00
 DATA: 02/07/2025 - 16:48:10

PAGO PARA: Rosimeire A Silva
 CPF: ***.162.128-**
 CHAVE PIX: +5516992697852
 INSTITUICAO: 59285411 BANCO PAN
 AGENCIA: 0001 - CONTA: 0000000000206373530
 TIPO DE CONTA: Conta Corrente

Esta transação pode ser tarifada em até 0,99%,
 com valor máximo de R\$10,00. O valor definitivo
 poderá ser consultado no BBDPJ.

Notificacao enviada em: 02/07/2025 - 16:48:11

DOCUMENTO: 070202
 AUTENTICACAO SISBB: A.093.A88.919.B1B.BF3

Central de Atendimento BB
 4004 0001
 Consultas, informacoes e servicos transacionais.

SAC BB
 0800 729 0722
 Informacoes, reclamacoes, cancelamento de produ-
 tos e servicos.

Ouvidoria

**DESPESA PAGA COM RECURSOS DO
 MUNICIPIO DE JERIQUEARA-SP**
 Repasse SECRETARIA *Assist. Social*
 Termo de Colaboração nº *001/22*
 Valor R\$ *2451,75*

**EXERCÍCIO
 2025**

RECIBO DE PAGAMENTO A AUTÔNOMO

Nome ou Razão Social: **CASA DA CRIANÇA EURIPEDES BARSANULFO** Recibo Nº: **1ª Via 0189**
 Matrícula (CNPJ/INSS): **46.733.473/0002-80**

Recebi da empresa acima identificada pela prestação dos serviços de: **FOLGUISTA**
 no mês 06/25 a importância de R\$ **2.451,75**

INFORMAÇÕES PARA DEDUÇÃO DO IRRF	
Pensão Alimentícia.....	R\$ -
Dependentes 0 X R\$ 137,99	R\$ -

CÁLCULO DO INSS	
Base de Cálculo.....	R\$
Alíquota.....	%
Valor a Recolher.....	R\$

CÁLCULO DO IRRF	
Base de Cálculo.....	R\$
Alíquota.....	%
IR Calculado.....	R\$
Parcela a Deduzir.....	R\$
Valor a Recolher.....	R\$

IDENTIFICAÇÃO	
Nome do Emitente:	ROSIMEIRE ALVES DA SILVA
Insc. INSS/PIS Nº	
CPF Nº	328.162.128-74
C. Identidade Nº	49.938.009-5
Cad. Municipal Nº	

ESPECIFICAÇÕES	
Valor dos Serviços Prestados.....	R\$ 2.451,75
	R\$ -
	R\$ -
	R\$ -
SOMA.....	R\$ 2.451,75

DESCONTOS	
INSS Retido.....	R\$ -
ISSQN Retido - Alíquota de: 0 %	R\$ -
IRRF.....	R\$ -
VALOR LIQUIDO A RECEBER.....	R\$ 2.451,75

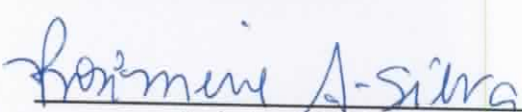
RECIBO
 Local: **Pedregulho - SP**
 Data: 02/07/25

 Assinatura do(a) Emitente

CASA DA CRIANÇA EURIPEDES BARSANULFO
 R CLEMENTINO TEIXEIRA 90
 ALTO BELA VISTA
 14470-000 PEDREGULHO - SP

Razão Social: CASA DA CRIANÇA EURIPEDES BARSANULFO
 CNPJ: 46.733.473/0002-80
 Número da Conta: 8999 6026 9396 Dv: 9
 Data de Emissão: 19/06/2025
 Número da Fatura: 1968201158-0
 Período de Utilização: 19/05/2025 a 18/06/2025
 E-mail: espacoacolhedor.financeiro@gmail.com

MÊS DE REFERÊNCIA

06/2025

VENCIMENTO

06/07/2025

TOTAL A PAGAR

R\$ 69,95

PÁGINA: 1/2

SEU DEMONSTRATIVO DE DESPESAS

DESCRIÇÃO DO SERVIÇO	VALOR (R\$)
Prestadora Telefônica CNPJ: 02.558.157/0001-62	
Telefone + Serviços Digitais e Técnicos	
Serviços Digitais	-
Secretaria Eletrônica	-
Plano Básico 150 min fixo fixo local (074)	69,95
TOTAL GERAL A PAGAR	69,95

Meu Negócio

Para cada tipo de desafio, todo tipo de solução

Em caso de dúvidas, entre em contato com a nossa Central de Relacionamento no 103 15 ou acesse www.vivo.com.br/faleconoscoempresas. Pessoas com deficiência auditiva, ligue 142. Fique de olho! Os e-mails que a Vivo utiliza para enviar a Conta Digital são sempre terminados em "@vivo.com.br". Tenha cuidado com outros remetentes, pois eles podem apresentar riscos. A falta de pagamento desta fatura implicará no cancelamento do serviço.

Mensagem Importante para Você

Mantenha o pagamento da sua fatura em dia. Para mais comodidade e segurança, você pode fazer o pagamento da sua fatura com o PIX, utilize o QR Code disponível ao lado do código de barras e pague diretamente no seu banco.

Mensagem Importante para Você - Informativo Regulatório

DESPESA PAGA COM RECURSOS DO
 MUNICÍPIO DE JERQUARA-SP
 Repasse SECRETARIA Assist Social
 Termo de Colaboração nº 001/22
 Valor R\$ 69,95

EXERCÍCIO
 2025

Meu Negócio

Para cada tipo de desafio, todo tipo de solução.

Importante: mantenha o pagamento em dia e evite a suspensão parcial/total/cancelamento dos serviços e a inclusão do débito nos órgãos de proteção de crédito. Para pagamentos após o vencimento serão cobrados encargos de 2% de multa e 1% de juros ao mês na fatura seguinte. O Ressarcimento por inoperância é realizado em conformidade com a Resolução Anatel no. 717/2019. Central de Atendimento Geral Anatel: 1331 e www.anatel.gov.br. - (074) Plano PBL

Destaque Aqui

Autenticação Mecânica

vivo empresas

Nome do Cliente

CASA DA CRIANÇA EURIPEDES BARSANULFO

Data de Vencimento

06/07/2025

Número da Conta

8999 6026 9396

Cód. Débito Automático

899960269396-9

Número da Fatura

1968201158-0

Valor a Pagar (R\$)

69,95

Pagar via PIX



84600000000 6 69950082089 8 99602693961 0 96820115899 3



SISBB - SISTEMA DE INFORMACOES BANCO DO BRASIL
16/07/2025 - AUTOATENDIMENTO - 08.28.42
2426002426 SEGUNDA VIA 0001

COMPROVANTE DE PAGAMENTO

CLIENTE: CASA C E BARSANULFO
AGENCIA: 2426-0 CONTA: 15.776-7

Convenio VIVO FIXO/BRASIL
Codigo de Barras 84600000000-6 69950082089-8
99602693961-0 96820115899-3
Data do pagamento 03/07/2025
Valor Total 69,95

DOCUMENTO: 070301
AUTENTICACAO SISBB: 4.77F.B30.54B.4E7.64B

11/07/2025 - BANCO DO BRASIL - 14:30:20
242602426 SEGUNDA VIA 0002

COMPROVANTE DE TRANSFERENCIA
DE CONTA CORRENTE P/ CONTA CORRENTE

CLIENTE: CASA C E BARSANULFO
AGENCIA: 2426-0 CONTA: 15.776-7

DATA DA TRANSFERENCIA 11/07/2025
NR. DOCUMENTO 552.426.000.013.320
VALOR TOTAL 184,00

***** TRANSFERIDO PARA:
CLIENTE: RAPHAELLA RAMALHO RIBEIRO
AGENCIA: 2426-0 CONTA: 13.320-5
NR. DOCUMENTO 552.426.000.015.776

NR.AUTENTICACAO 0.710.A6A.BB8.E42.7AC

R.R.FARMACIA PEDREGULHO LTDA

CNPJ 31120075000130 - IE 518027270115

RUA MAJOR CARLOS PARANHOS, 387 - BELA VISTA

14470-000 - PEDREGULHO - SP

Documento Auxiliar da Nota Fiscal de Consumidor Eletrônica

#	Descrição	Qtde UN	VL Unit	VL Total	
001	ALBENDAZOL SUSP 40MG/ML 10ML				
	0471E9	5,000 UN	11,08	55,40	
	COM DESCONTO DE 27,88%			15,45	
	VALOR LÍQUIDO			39,95	
002	RINOSORO XT GTS CT FR PLAST 30ML				
	039665	1,000 UN	27,11	27,11	
	COM DESCONTO DE 15,01%			4,07	
	VALOR LÍQUIDO			23,04	
003	AMOME 50MCG NASAL 60 DOSES (GERAL)				
	0462E7	1,000 UN	51,92	51,92	
	COM DESCONTO DE 15,00%			7,79	
	VALOR LÍQUIDO			44,13	
004	SCRO FISIOLÓGICA 0,9% 1L				
	047034	1,000 UN	11,99	11,99	
005	LAVITAN KIDS TUTTI-FRUTI 240ML (LIB) (GERAL)				
	037577	1,000 UN	39,90	39,90	
006	SUSTAGEN KIDS CHOCOLATE 580G				
	023564	1,000 UN	24,99	24,99	

Qtde total de itens 6
Valor total R\$ 211,31
Desconto R\$ 27,31
Acréscimo R\$ 0,00
Valor a pagar R\$ 184,00
FORMA DE PAGAMENTO VALOR PAGO R\$
Crédito Loja 184,00

Consulta pela Chave de Acesso em:

<https://www.fazenda.gov.br/nfe/ConsultaPublica>
35:2007:31120075000130:65:001:0000:0000:1:000:10:100:1

Nome: CONSUMIDOR

NF Ce 4338 - Série 001 - 11/07/2025 - 10:47:15



TRIB APROX R\$ 26,26 Federal e 27,63 Estadual - Fonte: IBPT

000176 - ESPACO ACOLHEDOR GYLTON BATISTA 003
00007-DROGARIA POUPE JA
RUA CLEMENTINO TEIXEIRA, 90
BELA VISTA
VEND.: 0005 OP CX: 001 LOJA 000 DOC: 079204
SUA ECONOMIA FOI DE R\$ 27,31

DESPESA PAGA COM RECURSOS DE
MUNICÍPIO DE JERQUARA-SP
Repasso SECRETARIA *Amst/Local*
Termo de Colaboração n° *201/22*
Valor R\$ 184,00

EXERCÍCIO
2025

DROGARIA POUPE JÁ
RUA: MAJOR CARLOS PARANHOS, 387
BELA VISTA – PEDREGULHO/ SP

ORÇAMENTO

PRODUTO	QTDE	VALOR UNIT	VALOR TOTAL
ALBENDAZOL SUSP 40MG/ML 10ML	5	R\$ 11,08	R\$ 55,40
RINOSORO XT GTS 30ML	1	R\$ 27,11	R\$ 27,11
AMOME 50MCG NASAL 60 DOSES	1	R\$ 51,92	R\$ 51,92
SORO FISIOLÓGICO 1L	1	R\$ 11,99	R\$ 11,99
LAVITAN KIDS 240ML	1	R\$ 39,90	R\$ 39,90
SUSTAGEM KIDS 380G	1	R\$ 24,99	R\$ 24,99
		TOTAL	R\$ 211,31
		TOTAL C/ DESC.	R\$ 184,00



Orçamento

DROGAFARMA DE FRANCA LTDA - PEDREGULH

CNPJ: 49.219.686/0038-97

I.E.: 518031729111

Endereço: RUA RODOLFO DE ALMEIDA, 21

Bairro: BELA VISTA

Fone: (16) 31711970

E-mail: dfpedregulho2@drogafarma.com.

CEP: 14470000

Cidade: PEDREGULHO-SP

Data: 11/07/2025

Forma Pgto.: Dinheiro

Vendedor:

Detalhe:

Parcelas:

Cliente

Nome: CASA DA CRIANCA EURIPEDES BARSANULFO

CPF/CNPJ: 46.733.473/0002-80

Endereço: RUA CLEMENTINO TEIXEIRA, 90

Bairro: BELA VISTA

Complemento:

Cidade: PEDREGULHO-SP

Telefone: (16) 31712909

E-mail: ESCRITORIOPEDREGULHO@YAHOO Celular:

Itens

Cód. Barras	Produto	Fabricante	Qtd.	Preço	% Desc.	Total
	ALBENDAZOL SUSP 40MG/ML 10ML		5	11,80		59,00
	RINOSORO XT GTS 30ML		1	27,69		27,69
	AMOME 50MCG NASAL 60 DOSES		1	51,99		51,99
	SORO FISIOLÓGICO 1L		1	12,90		12,90
	LAVITAN KIDS 240ML		1	47,90		47,90
	SUSTAGEM KIDS 380G		1	26,99		26,99
Total						226,47



Drogaria Medicinal
Bela Vista

FELIPE SANCHEZ – ME

RUA: RODOLFO DE ALMEIDA 278 BELA VISTA
TEL: (16) 3171-3200 CNPJ: 04.623.174/0001-61

ORÇAMENTO

Espaço Acolhedor Aylton Batista
CNPJ: 46.733.473/0002-80
Endereço: Rua Clementino Teixeira, 90, Bela Vista

05 ALBENDAZOL SUSP 40MG/ML 10ML	R\$ 60,00
01 RINOSORO XT GTS 30ML	R\$ 28,00
01 AMOME 50MCG NASAL 60 DOSES	R\$ 54,00
01 SORO FISIOLÓGICO 1L	R\$ 15,00
01 LAVITAN KIDS 240ML	R\$ 49,90
01 SUSTAGEM KIDS 380G	R\$ 29,90
TOTAL	R\$ 236,80

PRISCILA D.M.CHIARELO

SISBB - SISTEMA DE INFORMACOES BANCO DO BRASIL
11/07/2025 - AUTOATENDIMENTO - 14.31.38
2426002426 0001

Comprovante Pix

CLIENTE: CASA C E BARSANULFO
AGENCIA: 2426-0 CONTA: 15.776-7

SOBRE A TRANSACAO

ID: E0000000020250711144808356785096
CNPJ DO PAGADOR: 46.733.473/0002-80
VALOR: R\$120,00
TARIFA: R\$1,18
DATA: 11/07/2025 - 14:29:24

PAGO PARA: Drogafarma Ltda Matriz
CNPJ: 49.219.686/0001-03
CHAVE PIX: pix*drogafarma.com.br
INSTITUICAO: 69346856 CECM DOS PROFISSIONAIS DA
AGENCIA: 4277 - CONTA: 0000000000000033995
TIPO DE CONTA: Conta Corrente

Esta transação pode ser tarifada em até 0,99%,
com valor máximo de R\$10,00. O valor definitivo
poderá ser consultado no BBDEJ.

Notificacao enviada em: 11/07/2025 - 14:29:25

DOCUMENTO: 071101
AUTENTICACAO SISBB: 2.D86.02A.0C1.D24.E47

Central de Atendimento BB
4004 0001
Consultas, informacoes e servicos transacionais.

SAC BB
0800 729 0722
Informacoes, reclamacoes, cancelamento de produ-
tos e servicos.

Ouvidoria
0800 729 5678
Reclamacoes nao solucionadas nos canais
habituais agencia, SAC e Demais canais de
atendimento.

Atendimento a deficientes auditivos ou fala
0800 729 0088
Informacoes, reclamacoes, cancelamento de cartao
e outros produtos e servicos de Ouvidoria.

DESPEZA PAGA COM RECURSOS DO
MUNICIPIO DE JERIQUARA-SP
Repasso SECRETARIA *Amst/ha al*
Termo de Colaboração n° *001/22*
Valor R\$ *120,00*

EXERCÍCIO
2025

DROGAFARMA PEDREGULHO 2
DROGAFARMA DE FRANCA LTDA
12A RUA RODOLFO DE ALMEIDA, 21, BELA VISTA - 14470-000
PEDREGULHO

CNPJ 49219686003897 IE 518031729111

Extrato No. 124006
CUPOM FISCAL ELETRONICO - SAT

CPF/CNPJ do Consumidor: 46.733.473/0002-80
Razão Social/None: CASA DA CRIANCA EURIPEDES BARS

Nº	COD	DESC	QTD	UN	VL UN R\$	(VL TR R\$)*	VL ITEM R\$
1	7898872202681	CLENIL A 10	1	UN	92,46	(22,83)*	92,46
		Desconto sobre item					-2,77
		Valor liquido:					89,69
2	7891317003487	DESLDRATADI	1	UN	42,05	(7,71)*	42,05
		Desconto sobre item					-11,74
		Valor liquido:					30,31
TOTAL R\$							120,00
Cartão de Débito							120,00
Tráço R\$							0,00

"Conete crime quem sonega"

OBSERVAÇÕES DO CONTRIBUINTE
COD da Venda: 047705
PV0013293502 Atendente: 2707
Caixa: 4 Operador: 2707
Trib aprox: R\$16,14 Federal, R\$14,40 Estadual
e R\$0,00 Municipal
Fonte: IBPT/empresometro.com.br CAF700
Você economizou R\$14,51 (10,79%)

*Valor aproximado dos tributos do item
Valor aproximado dos tributos deste cupom R\$ 30,54
(conforme Lei Fed. 12.741/2012)

SAT No. 001.034.407 15/07/2025 - 10:34:45
3525 0749 2196 8600 3897 5900 1034 4071 2400 8305 0030



Consulte o QR Code pelo aplicativo "De olho na nota",
diponivel na AppStore (Apple) e PlayStore (Android)



Orçamento

DROGAFARMA DE FRANCA LTDA - PEDREGULH

CNPJ: 49.219.686/0038-97

I.E.: 518031729111

Endereço: RUA RODOLFO DE ALMEIDA, 21

Bairro: BELA VISTA

Fone: (16) 31711970

E-mail: dfpedregulho2@drogafarma.com.

CEP: 14470000

Cidade: PEDREGULHO-SP

Data: 15/07/2025

Vendedor:

Forma Pgto.: Dinheiro

Detalhe:

Parcelas:

Cliente

Nome: CASA DA CRIANÇA EURIPEDES BARSANULFO

CPF/CNPJ: 46.733.473/0002-80

Endereço: RUA CLEMENTINO TEIXEIRA, 90

Bairro: BELA VISTA

Complemento:

Cidade: PEDREGULHO-SP

Telefone: (16) 31712909

E-mail: ESCRITORIOPEDREGULHO@YAHOO Celular:

Itens

Cód. Barras	Produto	Fabricante	Qtd.	Preço	% Desc.	Total
	CLENIL A 10FLAC 2ML		1	92,46	2,77	89,69
	DESLORATADINA XPE 60ML		1	42,05	11,74	30,31
		Total				120,00

DROGARIA POUPE JÁ
RUA: MAJOR CARLOS PARANHOS, 387
BELA VISTA – PEDREGULHO/ SP

ORÇAMENTO

PRODUTO	QTDE	VALOR UNIT	VALOR TOTAL
CLENIL A 10FLAC 2ML	1	R\$ 95,90	R\$ 95,90
DESLORATADINA XPE 60ML	1	R\$ 44,90	R\$ 44,90
		TOTAL	R\$ 140,80



Drogaria Medicinal
Bela Vista

FELIPE SANCHEZ – ME

RUA: RODOLFO DE ALMEIDA 278 BELA VISTA
TEL: (16) 3171-3200 CNPJ: 04.623.174/0001-61

ORÇAMENTO

Espaço Acolhedor Aylton Batista
CNPJ: 46.733.473/0002-80
Endereço: Rua Clementino Teixeira, 90, Bela Vista

01 CLENIL A 10FLAC 2ML
01 DESLORATADINA XPE 60ML

R\$ 97,00
R\$ 46,50
TOTAL R\$ 143,50

PRISCILA D.M.CHIARELO

Comprovante Pix

CLIENTE: CASA C E BARSANULFO
AGENCIA: 2426-0 CONTA: 15.776-7

SOBRE A TRANSACAO

ID: E0000000020250715185220239042498
CNPJ DO PAGADOR: 46.733.473/0002-80
VALOR: R\$315,00
TARIFA: R\$0,00
DATA: 15/07/2025 - 16:06:23

PAGO PARA: Rubiana A Pereira
CPF: ***.258.928-**
CHAVE PIX: rubinha0708@hotmail.com
INSTITUICAO: 00000000 BCO DO BRASIL S.A.
AGENCIA: 2426 - CONTA: 00000000000000175609
TIPO DE CONTA: Conta Corrente

Esta transação pode ser tarifada em até 0,99%,
com valor máximo de R\$10,00. O valor definitivo
poderá ser consultado no BBDPJ.

Notificacao enviada em: 15/07/2025 - 16:06:23

DOCUMENTO: 071501
AUTENTICACAO SISBB: F.C98.203.C3E.833.D57

Central de Atendimento BB
4004 0001
Consultas, informacoes e servicos transacionais.

SAC BB
0800 729 0722
Informacoes, reclamacoes, cancelamento de produ-
tos e servicos.

Ouvidoria
0800 729 5678

DESPESA PAGA COM RECURSOS DO
MUNICIPIO DE JERIQUARA-SP
Repasso SECRETARIA Municipal
Termo de Colaboração nº 011/22
Valor R\$ 315,00

EXERCÍCIO
2025

RECIBO DE PAGAMENTO A AUTÔNOMO

Nome ou Razão Social: CASA DA CRIANÇA EURIPEDES BARSANULFO
Matrícula (CNPJ/INSS): 46.733.473/0002-80

Recibo Nº: 2ª Via
0162

Recebi da empresa acima identificada pela prestação dos serviços de: 4 SESSÕES DE PSICOTERAPIA
no mês 07/25 a importância de R\$ 315,00

INFORMAÇÕES PARA DEDUÇÃO DO IRRF

Pensão Alimentícia..... R\$ -
0 R\$ -
Dependentes 0 X R\$ R\$ -

CALCULO DO INSS

Base de Cálculo..... R\$ -
Valor a Recolher..... R\$ -

CALCULO DO IRRF

Base de Cálculo..... R\$ -
Alíquota..... % -
IR Calculado..... R\$ -
Valor a Recolher..... R\$ -

IDENTIFICAÇÃO

Nome do Emitente: RUBIANA A. PEREIRA
Insc. INSS/PIS Nº 0
CPF Nº 368.258.928-78
C. Identidade Nº 43.184.301-6
Cad. Municipal Nº 0

ESPECIFICAÇÕES

Valor dos Serviços Prestados..... R\$ 315,00
0 R\$ -
0 R\$ -
0 R\$ -
SOMA..... R\$ 315,00

DESCONTOS

INSS Retido..... R\$ -
ISSQN Retido - Alíquota de: 0 % R\$ -
IRRF..... R\$ -
VALOR LIQUIDO A RECEBER..... R\$ 315,00

RECIBO

Local: Pedregulho - SP

Data: 15/07/25

Rubiana Aparecida Pereira

Assinatura do(a) Emitente

Comprovante Pix

CLIENTE: CASA C E BARSANULFO
AGENCIA: 2426-0 CONTA: 15.776-7

PAGAMENTO VIA QR CODE

ID: E0000000020250717175925413991857
CNPJ DO PAGADOR: 46.733.473/0002-80
VALOR: R\$538,83
TARIFA: R\$0,00
DATA: 17/07/2025 - 16:18:40
COD PRODUTO: mpqprinter118944753292

PAGO PARA: Pix Marketplace
CNPJ: 10.573.521/0001-91
INSTITUICAO: 10573521 MERCADO PAGO IP LTDA.

Esta transação pode ser tarifada em até 0,99%,
com valor máximo de R\$10,00. O valor definitivo
poderá ser consultado no BBDPJ.

Notificacao enviada em: 17/07/2025 - 16:18:41

DOCUMENTO: 071701
AUTENTICACAO SISBB: 4.282.D36.213.B97.3A6

Central de Atendimento BB
4004 0001
Consultas, informacoes e servicos transacionais.

SAC BB
0800 729 0722
Informacoes, reclamacoes, cancelamento de produ-
tos e servicos.

Ouvidoria
0800 729 5678
Reclamacoes nao solucionadas nos canais
habituais agencia, SAC e Demais canais de
atendimento.

Atendimento a deficientes auditivos ou fala
0800 729 0088
Informacoes, reclamacoes, cancelamento de cartao
e outros produtos e servicos de Ouvidoria.

NF 96.302 - R\$ 124,12
NF 13.635 - R\$ 125,86
NF 00.021 - R\$ 88,83
NF 55.602 - R\$ 75,99 - D Denduido
NF 96.345 - R\$ 114,03
R\$ 538,83

DESPESA PAGA COM RECURSOS DO
MUNICÍPIO DE JERIKARA-SP
Repasso SECRETARIA *Amil Social*
Termo de Colaboração n° *001/22*
Valor R\$ 463,84

EXERCÍCIO
2025

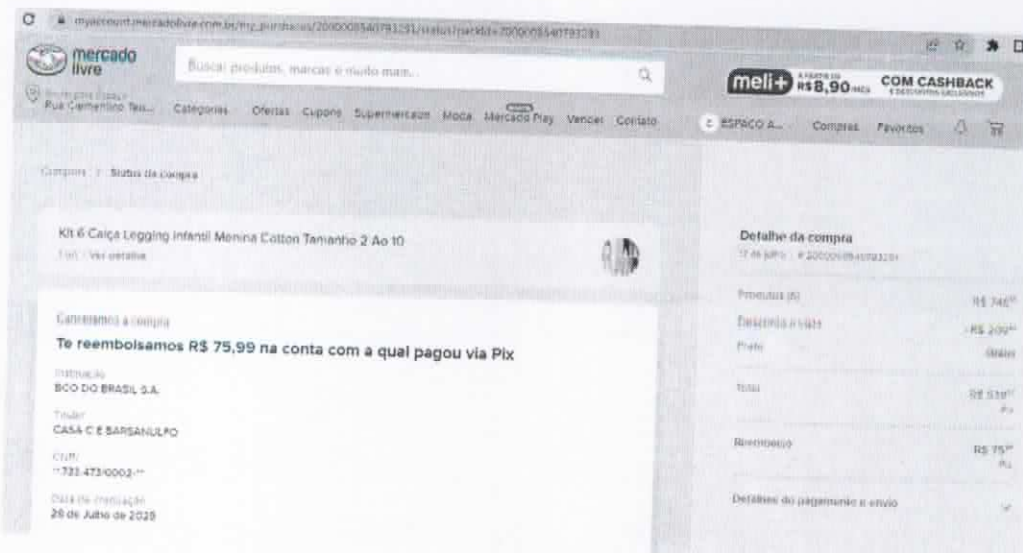

RECEBEMOS DE VITOR CAPASSI DE OLIVEIRA 44785325836 OS PRODUTOS CONSTANTES DA NOTA FISCAL INDICADA AO LADO

DATA DE RECEBIMENTO	IDENTIFICACAO E ASSINATURA DO RECEBEDOR	NF-e Nº 000.096.302 SÉRIE 002
---------------------	---	--

VITOR CAPASSI DE OLIVEIRA
44785325836

Rua Universo, 41, Nao consta - Cooperativa, Sao Bernardo do Campo, SP - CEP: 09853540 Fone: 0011950723902

DANFE
Documento Auxiliar da Nota Fiscal Eletrônica

0: Entrada
1: Saída

Nº 000.096.302
SÉRIE:002

Folha 1 d 1



CHAVE DE ACESSO
3525 0744 2165 5500 0140 5500 2000 0963 0217 8206 4949

Consulta de autenticidade no portal nacional da NF-e
www.nfe.fazenda.gov.br/portal ou no site da Sefaz Autorizadora

NATUREZA DA OPERAÇÃO Venda de mercadoria para consumidor final	PROTOCOLO DE AUTORIZAÇÃO DE USO 135251995836 18/07/2025 08:09:03
INSCRIÇÃO ESTADUAL 138840888110	INSC. ESTADUAL DO SUBST. TRIBUTÁRIO
	CNPJ 44.216.555/0001-40

DESTINATÁRIO / REMETENTE		C.N.P.J / C.P.F.	DATA DA EMISSÃO
NOME/RAZÃO SOCIAL CASA DA CRIANÇA EURIPEDES BARSANULFO		46.733.473/0002-80	18/07/2025
ENDEREÇO Rua Clementino Teixeira, 90 - Nao consta	BAIRRO/DISTRITO Bela Vista	CEP 14471022	DATA DA ENTRADA / SAÍDA 18/07/2025
MUNICÍPIO Pedregulho	FONE/FAX 0000000000	UF SP	INSCRIÇÃO ESTADUAL
			HORA DE SAÍDA 08:08:46

FATURA/DUPLICATA			

CÁLCULO DO IMPOSTO					
BASE DE CÁLCULO DO ICMS 134,12	VALOR DO ICMS 24,14	BASE DE CÁLCULO DO ICMS SUBSTITUIÇÃO 0,00	VALOR DO ICMS SUBSTITUIÇÃO 0,00	VALOR TOTAL DOS PRODUTOS 134,12	
VALOR DO FRETE 0,00	VALOR DO SEGURO 0,00	DESCONTO 0,00	OUTRAS DESPESAS ACESSÓRIAS 0,00	VALOR DO IPI 0,00	VALOR TOTAL DA NOTA 134,12

TRANSPORTADOR/VOLUME		FRETE POR CONTA 2 - Terceiros	CODIGO ANTT	PLACA DO VEÍCULO	UF	CNPJ/CPF 03.007.331/0001-41
RAZÃO SOCIAL Ebazar.com.br LTDA.		MUNICÍPIO Osasco	UF SP	INSCRIÇÃO ESTADUAL 120079527111		
ENDEREÇO Av. das Nacoes Unidas 3003	QUANTIDADE	ESPÉCIE	MARCA	NUMERAÇÃO	PESO BRUTO 0,630	PESO LÍQUIDO 0,630

INFORMAÇÕES DO LOCAL DE ENTREGA / RETIRADA		C.N.P.J / C.P.F.	INSCRIÇÃO ESTADUAL
NOME/RAZÃO SOCIAL			
ENDEREÇO		BAIRRO/DISTRITO	CEP
MUNICÍPIO		UF	FONE/FAX

DADOS DO PRODUTO / SERVIÇOS												
CODIGO PRODUTO	DESCRIÇÃO DOS PRODUTOS / SERVIÇOS	NCM/SH	CST	CFOP	UNID.	QTD.	VLR UNIT.	VALOR TOTAL	B. CALC. ICMS	VALOR ICMS	VALOR IPI	ALÍQUOTAS ICMS IPI
TAMM	Lote 12 Pecas Roupa Infantil Menina Feminino Atacado Verao	61112000	000	5102	SACO	1	134,12	134,12	134,12	24,14	0,00	18,00 0,00

CÁLCULO DO ISSQN		INSCRIÇÃO MUNICIPAL	VALOR TOTAL DOS SERVIÇOS	BASE DE CÁLCULO DO ISSQN	VALOR DO ISSQN
-------------------------	--	---------------------	--------------------------	--------------------------	----------------

DADOS ADICIONAIS		RESERVADO AO FISCO
Valor aproximado dos tributos (IBPT) R\$42,18. Valores totais do ICMS Interestadual: DIFAL da UF destino R\$0,00 + FCP R\$0,00; DIFAL da UF Origem R\$0,00.		

produto.mercadolivre.com.br/MLB-5236401804-lote-12-pecas-roupa-infantil-menina-feminino-atacado-verao-jm

mercado livre

Busca produtos, marcas e mais mais...

mel+ **até R\$8,90 em** COM CASHBACK

ESPAÇO A... Compras Favoritas

Você também pode estar interessado: conjunto infantil atacado - conjunto infantil menina 14 anos atacado - roupa infantil reverte

Vender Carregar, Recarregar e Baixar 532 38 Conjuntos de Roupa

Vender por aqui Comparar



Confira mais produtos da marca Dado Kids
Recom. 49000 vendidos

Lote 12 Peças Roupa Infantil Menina Feminino Atacado Verão

4.5 ★★★★★ (300)

opagom

R\$ 134,12 15% OFF
em 12x de R\$ 13,17

Ver as formas de pagamento

FRETE GRÁTIS ACIMA DE R\$ 50

Chegará grátis entre terça-feira e quarta-feira

Mostre formas de entrega

Retire grátis entre terça-feira e quarta-feira em uma agência Mercado Livre

Ver os mapas

platinumkids.com.br/checkout/checkout/cart

PLATINUM KIDS

Meu Carrinho Meu Pedido Filtros Pagamento Orçamento Ambiente Seguro!

Meu Carrinho - 1 item. 7 dias troca grátis



Kit Sortido 12 Peças de Roupa Infantil Feminino Verão - 6 Camisetas + 6 Bermudas
Cor: Multicolorido
Tamanho: 4

1 **Remove**

Preço unitário R\$ 123,40

Consulte pelo seu CEP **Não sei meu CEP**

14470-000 **Remove**

Entrega para Pedregulha/SP

Express de 3 a 9 dias úteis R\$ 13,42

Faça um pedido de R\$ 69,10 em compras para você ganhar frete grátis.

R\$ 0,00 R\$ 199,00

Adicional cupom **Rede e outras** **Aplicar**

Resumo do pedido

1 Produto(s)	R\$ 129,00
Desconto do Pix	-R\$ 0,50
Frete	R\$ 13,42
Total	R\$ 136,82

raizza.com.br/products/kit-12-pecas-roupa-infantil-menina-verao-conjunto-crianca-feminino-4-tam-58L&variant=4711757391090&utm_source=google

APROVITE O CASHBACK

RAIZZA KIDS

Novidades Coleção Street Lululeu Casacos Calçados Pijamas Reluzias Paper Duck Lalelanten Vestidos Temáticos Vestuário Mechas Brinquedos Por Personagens

Rastrear Pedido Pine para Cruz

Kit 12 Peças Roupa Infantil Menina Verão Conjunto Criança Feminino

Escreva uma Avaliação

R\$ 277,10 ~~R\$ 333,88~~

Em até 12x de R\$ 27,32 Parcelas

3% de desconto no PIX

Receba R\$ 11,86 em Cashback para o seu próximo compra

Tamanho: 4

1 2 3 4 5 6 8 10 12 14

Quantidade: - 1 +



RECEBEMOS DE PH OUTLET COMERCIO DE ROUPAS E ACESSORIOS EM GERAL LTDA OS PRODUTOS CONSTANTES DA NOTA FISCAL INDICADA AO LADO		NF-e Nº 000.013.635 SÉRIE 002
DATA DE RECEBIMENTO	IDENTIFICACAO E ASSINATURA DO RECEBEDOR	

PH OUTLET COMERCIO DE ROUPAS E	DANFE Documento Auxiliar da Nota Fiscal Eletrônica	
ANTONIO DE FREITAS REIS JUNIOR, 105 - PARQUE CONTINENTAL II, Guarulhos, SP - CEP: 07084050 Fone:	0: Entrada 1: Saída 1 Nº 000.013.635 SÉRIE:002 Folha 1 d 1	
CHAVE DE ACESSO 3525 0752 3200 0000 0172 5500 2000 0136 3515 8488 9640		
Consulta de autenticidade no portal nacional da NF-e www.nfe.fazenda.gov.br/portal ou no site da Sefaz Autorizadora		

NATUREZA DA OPERAÇÃO Venda de mercadorias	PROTOCOLO DE AUTORIZAÇÃO DE USO 135251995907 18/07/2025 08:13:30
--	---

INSCRIÇÃO ESTADUAL 127982436117	INSC. ESTADUAL DO SUBST. TRIBUTÁRIO	CNPJ 52.320.000/0001-72
------------------------------------	-------------------------------------	----------------------------

DESTINATÁRIO / REMETENTE			
NOME/RAZÃO SOCIAL CASA DA CRIANÇA EURIPEDES BARSANULFO		C.N.P.J / C.P.F. 46.733.473/0002-80	DATA DA EMISSÃO 18/07/2025
ENDEREÇO Rua Clementino Teixeira 90, S/N		BAIRRO/DISTRITO Bela Vista	CEP 14471022
MUNICÍPIO Pedregulho		UF SP	INSCRIÇÃO ESTADUAL
FONE/FAX		DATA DA ENTRADA / SAÍDA 18/07/2025	
		HORA DE SAÍDA 08:11:30	

FATURA/DUPLICATA			

CÁLCULO DO IMPOSTO					
BASE DE CÁLCULO DO ICMS 0,00	VALOR DO ICMS 0,00	BASE DE CÁLCULO DO ICMS SUBSTITUIÇÃO 0,00	VALOR DO ICMS SUBSTITUIÇÃO 0,00	VALOR TOTAL DOS PRODUTOS 125,86	
VALOR DO FRETE 0,00	VALOR DO SEGURO 0,00	DESCONTO 0,00	OUTRAS DESPESAS ACESSÓRIAS 0,00	VALOR DO IPI 0,00	VALOR TOTAL DA NOTA 125,86

TRANSPORTADOR/VOLUME						
RAZÃO SOCIAL		FRETE POR CONTA 2 - Terceiros	CODIGO ANTT	PLACA DO VEÍCULO	UF	CNPJ/CPF
ENDEREÇO		MUNICÍPIO			UF	INSCRIÇÃO ESTADUAL
QUANTIDADE 1	ESPÉCIE	MARCA	NUMERAÇÃO	PESO BRUTO	PESO LÍQUIDO	

INFORMAÇÕES DO LOCAL DE ENTREGA / RETIRADA						
NOME/RAZÃO SOCIAL			C.N.P.J / C.P.F.	INSCRIÇÃO ESTADUAL		
ENDEREÇO			BAIRRO/DISTRITO		CEP	
MUNICÍPIO			UF	FONE/FAX		

DADOS DO PRODUTO / SERVIÇOS													
CODIGO PRODUTO	DESCRIÇÃO DOS PRODUTOS / SERVIÇOS	NCM/SH	CSOSN	CFOP	UNID.	QTD.	VLR UNIT.	VALOR TOTAL	B. CALC. ICMS	VALOR ICMS	VALOR IPI	ALIQ. ICMS	TAX. IPT
MANGA LONGA MASCULINA	Kit 5 Camisetas Manga Longa Infantil Masculina Desenhos-6,Multicolorido,Sortidos	61091000	0102	5102	UN	1	62,93	62,93	0,00	0,00	0,00	0,00	0,00
MANGA LONGA FEMININA	Kit 5 Camisetas Infantil Feminina Manga Longa 2 8 Anos-Multicolorido,4,Sortidos	61091000	0102	5102	UN	1	62,93	62,93	0,00	0,00	0,00	0,00	0,00

CÁLCULO DO ISSQN			
INSCRIÇÃO MUNICIPAL	VALOR TOTAL DOS SERVIÇOS	BASE DE CÁLCULO DO ISSQN	VALOR DO ISSQN

DADOS ADICIONAIS Conf. Lei 12.741/2012 Tributao aprox. R\$11.84 (13.45%) Federal e R\$15.86 (18.0%) Estadual - Fonte IBPT /		RESERVADO AO FISCO
---	--	---------------------------

produto.mercadolivre.com.br/118-493325128?id=5-camiseta-fantasia-feminina-manga-longa-2-8-anos...&quantity=1&anabos_id=183947414621

mercado livre **meli+** **COM CASHBACK**

Você também pode estar interessado: camiseta manga longa infantil - camiseta infantil 6 anos - camiseta infantil - camisa infantil menino 6 anos

Ver mais - [Categorias](#) - [Ofertas](#) - [Cupons](#) - [Supermercado](#) - [Moda](#) - [Mercado Play](#) - [Vender](#) - [Contato](#)

Wishlist [Compartilhar](#)



Kit 5 Camisetas Infantil Feminina Manga Longa 2 A 8 Anos
4.7 ★★★★★ (95)

R\$ 62,82 30% OFF
em 12x R\$ 5,4

FRETE GRÁTIS COM O CASHBACK

Chegará grátis entre quarta-feira e sexta-feira 25-jul

Chegará entre sábado e domingo
Muitas formas de entrega

Devolução grátis
Você tem 30 dias a partir da data de recebimento.
Ver mais

br.shein.com/4671717/goods_id=6193102&list=5051&url_from=adfb019561861&utm_source=1&afflogid=1&utm_campaign=pt-br&site=br...

SHEIN

Categorias ▾ Só para você Novo em Envio nacional Promoção Roupas femininas Sapatos Infantil Roupas masculinas Casa & cozinha Plus Size Joias e acessórios Pijama

Cupons exclusivos para novos usuários **25.55.29.3** [Clique aqui](#)

Acabel de visu...



Kit 05 Blusinhas Manga Longa Feminina Roupas Infantil Menina Criança Com 6kk Pedrinas Cores Sortidas

R\$79,90 ~~R\$107,90~~ **25%**

R\$ 27.56.15.3

Tamanho

12Y 4Y 14Y 2Y 3Y 6Y

10Y 6Y

ADICIONAR AO CARRINHO (8%off)

shopee.com.br/11-5-Camisetas-Blusinha-Manga-Longa-de-Algodão-Infantil-Merina-Meia-Estação-no-Tamanho-1-ao-16...&quantity=1&anabos_id=183947414621

Shopee

Shopee > Moda Infantil > Roupas de Meninas > Blusões > Kit 5 Camisetas Blusinha Manga Longa de Algodão Infantil Merina Meia Estação no Tamanho 1 ao 16



Kit 5 Camisetas Blusinha Manga Longa de Algodão Infantil Merina Meia Estação no Tamanho 1 ao 16

4.8 ★★★★★ | 3,4mil Avaliações | 6mil Versões(3)

R\$84,99 - R\$85,00 ~~R\$89,00 - R\$94,00~~ 5%

Cupons De Loja **1% OFF** **822 OFF**

Cartão De Crédito **12x R\$8,25** [Opções De Parcelamento](#)

Frete Frete Puro **Pedregulho, São Paulo**

Frete **R\$10,04 R\$0,00**

Frete grátis com cupom

Garantia Shopee Seguro disponível

QUANTIDADE **5 (LIMIT)**

RECEBEMOS DE MONTELER CONFECCAO LTDA OS PRODUTOS CONSTANTES DA NOTA FISCAL INDICADA AO LADO		NF-e
DATA DE RECEBIMENTO	IDENTIFICACAO E ASSINATURA DO RECEBEDOR	Nº 000.000.021 SÉRIE 003

MONTELER CONFECCAO LTDA	DANFE Documento Auxiliar da Nota Fiscal Eletrônica	
Rua Bage, 400, Nao consta - Anita Garibaldi, Joinville, SC - CEP: 89203290 Fone: 0000000000	0: Entrada 1: Saída 1	
Nº 000.000.021 SÉRIE:003	CHAVE DE ACESSO 4225 0732 1662 1100 0195 5500 3000 0000 2110 3716 1060	
Folha 1 d 1	Consulta de autenticidade no portal nacional da NF-e www.nfe.fazenda.gov.br/portal ou no site da Sefaz Autorizadora	

NATUREZA DA OPERAÇÃO Venda de mercadoria para consumidor final	PROTOCOLO DE AUTORIZAÇÃO DE USO 242250272849 18/07/2025 09:12:25
INSCRIÇÃO ESTADUAL 258908068	INSC. ESTADUAL DO SUBST. TRIBUTÁRIO
	CNPJ 32.166.211/0001-95

DESTINATÁRIO / REMETENTE		C.N.P.J / C.P.F.	DATA DA EMISSÃO
NOME/RAZÃO SOCIAL CASA DA CRIANÇA EURIPEDES BARSANULFO		46.733.473/0002-80	18/07/2025
ENDEREÇO Rua Clementino Teixeira, 90 - Nao consta	BAIRRO/DISTRITO Bela Vista	CEP 14471022	DATA DA ENTRADA / SAÍDA 18/07/2025
MUNICÍPIO Pedregulho	FONE/FAX 0000000000	UF SP	INSCRIÇÃO ESTADUAL
			HORA DE SAÍDA 09:12:23

FATURA/DUPLICATA			

CÁLCULO DO IMPOSTO					
BASE DE CÁLCULO DO ICMS 0,00	VALOR DO ICMS 0,00	BASE DE CÁLCULO DO ICMS SUBSTITUIÇÃO 0,00	VALOR DO ICMS SUBSTITUIÇÃO 0,00	VALOR TOTAL DOS PRODUTOS 88,83	
VALOR DO FRETE 0,00	VALOR DO SEGURO 0,00	DESCONTO 0,00	OUTRAS DESPESAS ACESSÓRIAS 0,00	VALOR DO IPI 0,00	VALOR TOTAL DA NOTA 88,83

TRANSPORTADOR/VOLUME					
RAZÃO SOCIAL Ebazar.com.br LTDA.	FRETE POR CONTA 2 - Terceiros	CODIGO ANTT	PLACA DO VEÍCULO	UF	CNPJ/CPF 03.007.331/0001-41
ENDEREÇO Av. das Nacoes Unidas 3003	MUNICÍPIO Osasco			UF SP	INSCRIÇÃO ESTADUAL 120079527111
QUANTIDADE	ESPÉCIE	MARCA	NUMERAÇÃO	PESO BRUTO 0,670	PESO LÍQUIDO 0,670

INFORMAÇÕES DO LOCAL DE ENTREGA / RETIRADA		
NOME/RAZÃO SOCIAL	C.N.P.J / C.P.F.	INSCRIÇÃO ESTADUAL
ENDEREÇO	BAIRRO/DISTRITO	CEP
MUNICÍPIO	UF	FONE/FAX

DADOS DO PRODUTO / SERVIÇOS													
CODIGO PRODUTO	DESCRIÇÃO DOS PRODUTOS / SERVIÇOS	NCM/SH	CSOSN	CFOP	UNID.	QTD.	VLR UNIT.	VALOR TOTAL	B. CALC. ICMS	VALOR ICMS	VALOR IPI	ALÍQUOTAS ICMS IPI	
7291	Kit Sortido 5 Calças Moletom Infantil C/ Punho e Elastico	61034200	0102	6101	50X40	1	88,83	88,83	0,00	0,00	0,00	0,00	0,00

CÁLCULO DO ISSQN			
INSCRIÇÃO MUNICIPAL	VALOR TOTAL DOS SERVIÇOS	BASE DE CÁLCULO DO ISSQN	VALOR DO ISSQN

DADOS ADICIONAIS		RESERVADO AO FISCO
Valor aproximado dos tributos (IBPT) R\$27,05. Emitido por ME/EPP optante do Simples Nacional. Sem direito a credito fiscal de ICMS/ISS/IPI.		

predutos.mercadolivre.com.br/ml/6-4162974727/kit-sortido-5-calças-moletom-infantil-c-punho-e-elastico-3M

mercado livre

Buscar produtos, marcas e muito mais...

mel+ **R\$ 8,90** COM CASHBACK

Av. Brasil, 4700 - Vila Clementino, São Paulo - SP, 05091-000

Categorias: Ofertas, Cupons, Supermercado, Moda, Mercado Play, Verificar, Contato

ERACOA - Cupons, Favoritas

Você também pode estar interessado: Kit sortido moletom masculina atacado - Kit moletom infantil - Kit 10 calças leggings infantis

Vender um item | Comparar

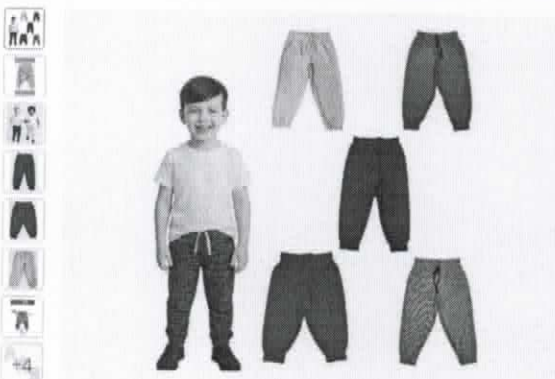

Novo | 4 avaliações

Kit Sortido 5 Calças Moletom Infantil C/ Punho E Elástico

1.0 ★★★★★ (2)

R\$ 88 ^{63% OFF} em 3x R\$ 29⁰⁰ sem juros

Ver as formas de pagamento

ENTREGA GRÁTIS

Chegará grátis entre segunda-feira e terça-feira

Mais formas de entrega

Retire grátis entre segunda-feira e terça-feira em uma agência Mercado Livre

Ver no mapa

Devolução grátis

Você tem 30 dias a partir do dia de recebimento para devolver

itsbella.com.br/vp/21211-Kit-com-5-calças-moletom-infantil-c-punho-e-elastico-3-ao-14-anos-5-pretas-futro-33x22x10cm-midultra-elastic...

ItsBella

Digite aqui sua busca

Central de Atendimento | Bem-vind(a) Entrar ou Cadastrar

Todas as categorias | Moda Armação | Moda Básica | Moda Gestante | Moda infantil

Inicio > Moda infantil > Calças



ItsBella

KIT COM 5 CALÇAS DE MOLETOM COM PUNHO INFANTIL E UNISSEX - 1 AO 14 ANOS - 5 PRETAS

(Kit: 33x22x10cm)

Selecione a opção de **Tamanho**

1 2 3 4 6 8 10 12 14

R\$ 99,90

até 3x de R\$ 33,30 sem juros

R\$ 94,90 no pix com 5% de desconto

mais formas de pagamento

magalu.com.br/vp/52111-Kit-com-5-calças-moletom-infantil-com-punho-kyle-33x22x10cm-3-ao-14-anos-5-pretas-futro-33x22x10cm-midultra-elastic...

magalu

Novas lojas | Tente até 15 dias | Aplicativos | Assistência | Segurança & Privacidade

Atendimento: Compare pelo tel. 0800 773 5830 | Meus pedidos

Buscar no Magalu

Ver ofertas para você aqui

Todas as departamentos | Cofre de 15 dias | Calçados | Móveis | Eletrodomésticos | Tv e Vídeo | Informática | Internacional | Bate e Super App | Cartão Magalu

magalu | 10000+ produtos e marcas | 1000+ lojas | 10000+ produtos | 10000+ produtos | Kit Com 5 Calças De Moletom Infantil Com Punho - Kyle

Kit Com 5 Calças De Moletom Infantil Com Punho - Kyle

Kit Com 5 Calças De Moletom Infantil Com Punho - Kyle



★★★★★ **avaliado**

Cor: **Marinho**

Selecione o **Tamanho**

4 6 8

Vendido por **Kashira**

Entregue por **Magalu**

Magalu garante a sua compra do pedido à entrega. Saiba mais

R\$ 199,99 em 2x de R\$ 99,75 sem juros

R\$ 189,57 no Pix

(5% de desconto no pix)

Cartão de crédito

R\$ 199,99

até 3x de R\$ 66,66

RECEBEMOS DE VITOR CAPASSI DE OLIVEIRA 44785325836 OS PRODUTOS CONSTANTES DA NOTA FISCAL INDICADA AO LADO		NF-e
DATA DE RECEBIMENTO	IDENTIFICACAO E ASSINATURA DO RECEBEDOR	Nº 000.096.345 SÉRIE 002

 VITOR CAPASSI DE OLIVEIRA 44785325836 Rua Alvaro Fragoso, 123, Nao consta - Vila Independencia, Sao Paulo, SP - CEP: 04223000 Fone: 0011950723902	DANFE Documento Auxiliar da Nota Fiscal Eletrônica 0: Entrada 1: Saída	 Nº 000.096.345 SÉRIE:002 Folha 1 d 1	CHAVE DE ACESSO 3525 0744 2165 5500 0140 5500 2000 0963 4518 6179 7598
	NATUREZA DA OPERAÇÃO Venda de mercadorias		PROTOCOLO DE AUTORIZAÇÃO DE USO 135252012373 19/07/2025 22:25:12
INSCRIÇÃO ESTADUAL 138840888110	INSC. ESTADUAL DO SUBST. TRIBUTÁRIO	CNPJ 44.216.555/0001-40	Consulta de autenticidade no portal nacional da NF-e www.nfe.fazenda.gov.br/portal ou no site da Sefaz Autorizadora

DESTINATÁRIO / REMETENTE			
NOME/RAZÃO SOCIAL CASA DA CRIANÇA EURIPEDES BARSANULFO		C.N.P.J / C.P.F. 46.733.473/0002-80	DATA DA EMISSÃO 19/07/2025
ENDEREÇO Rua Clementino Teixeira, 90 - Nao consta		BAIRRO/DISTRITO Bela Vista	CEP 14471022
MUNICIPIO Pedregulho	FONE/FAX	UF SP	INSCRIÇÃO ESTADUAL
			DATA DA ENTRADA / SAÍDA 19/07/2025
			HORA DE SAÍDA 22:25:09

FATURA/DUPLICATA			

CÁLCULO DO IMPOSTO					
BASE DE CÁLCULO DO ICMS	VALOR DO ICMS	BASE DE CÁLCULO DO ICMS SUBSTITUIÇÃO	VALOR DO ICMS SUBSTITUIÇÃO	VALOR TOTAL DOS PRODUTOS	
114,03	20,53	0,00	0,00	114,03	
VALOR DO FRETE	VALOR DO SEGURO	DESCONTO	OUTRAS DESPESAS ACESSÓRIAS	VALOR DO IPI	VALOR TOTAL DA NOTA
0,00	0,00	0,00	0,00	0,00	114,03

TRANSPORTADOR/VOLUME						
RAZÃO SOCIAL EBAZAR.COM.BR LTDA		FRETE POR CONTA 2 - Terceiros	CODIGO ANTT	PLACA DO VEÍCULO	UF	CNPJ/CPF 03.007.331/0122-39
ENDEREÇO AVENIDA DAS NACOES UNIDAS 3000 3003		MUNICIPIO OSASCO		UF SP	INSCRIÇÃO ESTADUAL 120519234116	
QUANTIDADE 1	ESPÉCIE	MARCA	NUMERAÇÃO	PESO BRUTO 4,320	PESO LÍQUIDO 4,200	

INFORMAÇÕES DO LOCAL DE ENTREGA / RETIRADA			
NOME/RAZÃO SOCIAL		C.N.P.J / C.P.F.	INSCRIÇÃO ESTADUAL
ENDEREÇO		BAIRRO/DISTRITO	CEP
MUNICIPIO		UF	FONE/FAX

DADOS DO PRODUTO / SERVIÇOS												
CODIGO PRODUTO	DESCRIÇÃO DOS PRODUTOS / SERVIÇOS	NCM/SH	CST	CFOP	UNID.	QTD.	VLR UNIT.	VALOR TOTAL	B. CALC. ICMS	VALOR ICMS	VALOR IPI	ALÍQUOTAS ICMS IPI
COMBO12PEÇA 803	Kil 12 Peças De Roupa 1 Ao 14 Masculino 6 Camiseta +6 Shorts	61112000	000	5106	UN	12	9,5025	114,03	114,03	20,53	0,00	16,00 0,00

CÁLCULO DO ISSQN			
INSCRIÇÃO MUNICIPAL	VALOR TOTAL DOS SERVIÇOS	BASE DE CÁLCULO DO ISSQN	VALOR DO ISSQN

DADOS ADICIONAIS		RESERVADO AO FISCO
Enviado diretamente do deposito temporario - operador logistico: EBAZAR.COM.BR LTDA, Cnpj: 03007331007405, Inscricao Estadual: 241174886113 saindo do endereço: Av. Antonio Candido Machado, Numero: 3100, Complemento: , Bairro: Empresarial Paineira (Jordanesia), Cidade: Cajamar, Cep: 07776037, Estado: SP, Pais: BR. Nota fiscal de retorno simbolico n 96344, emitida em 20/07/2025, serie 2, nos termos da Portaria CAT 31/2019 Valor aproximado dos tributos (IBPT) R\$35,86. Valores totais do ICMS Interestadual: DIFAL da UF destino R\$0,00 + FCP R\$0,00; DIFAL da UF Origem R\$0,00.		

Pagar este documento até

18/07/2025

às 21:59:59 (Brasília)

Valor a recolher

5.798,67

CPF/CNPJ do Empregador 46.733.473	Nome/Razão Social do Empregador CASA DA CRIANÇA EURIPEDES BARSANULFO
Núm. de Pág. 1	Identificador 0125070178125244-5
Tag 46733473 06/2025 MENSAL	

Composição do Documento

Informações de recolhimentos do FGTS

Competência	Quantidade Trabalhadores	FGTS Mensal	FGTS Rescisório	Indenização Compensatória	Encargos FGTS	Total
06/2025	28	5.494,69	0,00	0,00	0,00	5.494,69
Total FGTS:		5.494,69	0,00	0,00	0,00	5.494,69

Informações de recolhimentos do Consignado

Competência	Consignado	Total
06/2025	303,98	303,98
Total Consignado:	303,98	303,98

Total da Guia: 5.798,67

DESPEZA PAGA COM RECURSOS DO
MUNICÍPIO DE JERIQUARA-SP
Repasso SECRETARIA *Amid Social*
Termo de Colaboração n° 001/22
Valor R\$ 5.798,67

EXERCÍCIO
2025

Observações

Data de geração da Guia: 01/07/2025 às 10:34:44 - Página 1/1

O detalhamento da guia pode ser consultado através do endereço <https://fgtsdigital.sistema.gov.br>



SISBB - SISTEMA DE INFORMACOES BANCO DO BRASIL
21/07/2025 - AUTOATENDIMENTO - 13.51.57
2426002426 0001

Comprovante Pix

CLIENTE: CASA C E BARSANULFO
AGENCIA: 2426-0 CONTA: 15.776-7

=====

PAGAMENTO VIA QR CODE

=====

ID: E0000000020250717180052347868022
CNPJ DO PAGADOR: 46.733.473/0002-80
VALOR: R\$5.798,67
TARIFA: R\$0,00
DATA: 17/07/2025 - 16:18:40
COD PRODUTO: d7e03999baef47c4b6537db0f53c6ab0
DEVEDOR: CASA DA CRIANCA EURIPEDES BARSANULFO
CNPJ DO DEVEDOR: 46.***.***/*-07

=====

PAGO PARA: Cef Matriz
CNPJ: 360.305/0001-04
INSTITUICAO: 00360305 CAIXA ECONOMICA FEDERAL

=====

Esta transação pode ser tarifada em até 0,99%,
com valor máximo de R\$10,00. O valor definitivo
poderá ser consultado no BBDPJ.

=====

Notificacao enviada em: 17/07/2025 - 16:18:41

=====

DOCUMENTO: 071702
AUTENTICACAO SISBB: 6.038.452.AB2.392.D1B

=====

Central de Atendimento BB
4004 0001
Consultas, informacoes e servicos transacionais.

SAC BB
0800 729 0722
Informacoes, reclamacoes, cancelamento de produ-
tos e servicos.

Ouvidoria
0800 729 5678
Reclamacoes nao solucionadas nos canais
habituais agencia, SAC e Demais canais de
atendimento.

Atendimento a deficientes auditivos ou fala
0800 729 0088
Informacoes, reclamacoes, cancelamento de cartao
e outros produtos e servicos de Ouvidoria.

Comprovante Pix

CLIENTE: CASA C E BARSANULFO
AGENCIA: 2426-0 CONTA: 15.776-7

SOBRE A TRANSACAO

ID: E0000000020250721143317742328311
CNPJ DO PAGADOR: 46.733.473/0002-80
VALOR: R\$416,22
TARIFA: R\$4,12
DATA: 21/07/2025 - 12:24:20

PAGO PARA: Ideal Variedades
CNPJ: 32.355.708/0001-51
CHAVE PIX: 32355708000151
INSTITUICAO: 67096909 CC CREDICOCAPEC
AGENCIA: 3195 - CONTA: 0000000000001006533
TIPO DE CONTA: Conta Corrente

Esta transação pode ser tarifada em até 0,99%,
com valor máximo de R\$10,00. O valor definitivo
poderá ser consultado no BBDPJ.

Notificacao enviada em: 21/07/2025 - 12:24:22

DOCUMENTO: 072101
AUTENTICACAO SISBB: C.2AC.0EA.D5A.7D4.86D

Central de Atendimento BB
4004 0001
Consultas, informacoes e servicos transacionais.

SAC BB
0800 729 0722
Informacoes, reclamacoes, cancelamento de produ-
tos e servicos.

Ouvidoria
0800 729 5678
Reclamacoes nao solucionadas nos canais
habituais agencia, SAC e Demais canais de
atendimento.

Assistência e deficientes auditivos ou fala
0800 729 0088
Informacoes, reclamacoes, cancelamento de cartao
e servicos por meio de servicos de Ouvidoria.



CNPJ: 32.355.708/0001-51 S A S NASCIMENTO
PAPELARIA - IDEAL VARIEDADES
RUA RODOLFO DE ALMEIDA, 339 - BELA
VISTA - 14470-000 PEDREGULHO - SP
Documento Auxiliar da Nota Fiscal de Consumidor
Eletrônica

Cod	Descrição	Qtde	UN	V.Unit	V.Total
169	MÓCHILA RODINHA INFANTIL SORTIDAS	1	PC	135,00	135,00
Qtde Total de Itens				001	
Valor Total R\$					135,00
FORMA PAGAMENTO		VALOR PAGO R\$			
Pagamento instantâneo (PIX) - dinâmico		135,00			

Consulte pela Chave de Acesso em
<https://www.nfce.fazenda.sp.gov.br/consulta>

3525 0732 3557 0800 0151 8500 1000 0020 4410 0002 1646



CONSUMIDOR CNPJ:
46.733.473/0002-80 -
46733473000280
NFC-e nº 2044 Série 1 21/07/2025
11:18:50 - Via consumidor
Protocolo de autorização:
135251405786503
Data de autorização: 21/07/2025
11:18:40

CARTAO DE CREDITO
PIX - 3
CARTAO DE CREDITO
PIX - 3

Uniflix - NFC-e OPEN Source - www.uniflix.com.br

Gerado em 21/07/2025 às 11:18:51 pelo UNIFLIXE 3.8.21 Free - www.uniflix.com.br



CNPJ: 32.355.708/0001-51 S A S NASCIMENTO
PAPELARIA - IDEAL VARIEDADES
RUA RODOLFO DE ALMEIDA, 339 - BELA
VISTA - 14470-000 PEDREGULHO - SP
Documento Auxiliar da Nota Fiscal de Consumidor
Eletrônica

Código	Descrição	Qtde	UN	V.Unit	V.Total
1	DIVERSOS	1	PC	34,82	34,82
179	EVA VERMELHO	1	PC	2,90	2,90
180	EVA LARANJA	1	PC	2,90	2,90
184	EVA AZUL ESCURO	1	PC	2,90	2,90
187	EVA VERDE ESCURO	1	PC	2,90	2,90
78910645	COLA BRANCA TENAZ 35G	2	PC	6,90	13,80
7891027291838	CADERNO BROCH BLINK	1	PC	29,80	29,80
7891027308988	CADERNO TILIBRA MARVEL AVENGERS	1	PC	36,90	36,90
7891173021793	PAPEL SULF A4 CHAM BRANCO C 100 F	1	PC	9,30	9,30
7891173021793	PAPEL SULF A4 CHAM BRANCO C 100 F	1	PC	9,30	9,30
7891360484622	LAPIS PRETO FABER JUMBO	4	PC	2,10	8,40
7894464000539	CADERNO 1/4 JANDAIA AMARELO C 96 F	1	PC	7,70	7,70
7894494752810	CADERNO BRCH 1/4 STIFF ROSA C 96F	1	PC	7,70	7,70
7897256241942	LAPIS DE COR LEO E LEO JUMBO C 12 C	2	PC	18,90	37,80
7897256249979	APONTADOR LEO E LEO JUMBO	2	PC	14,80	29,60
7698135701915	ESTOJO TRIPLO BEST LISO SORTIDO	1	PC	34,80	34,80
7898504389850	PASTA POLIBRAS NOVA ONDA 55 MM ROSA	1	PC	9,90	9,90
Qtde Total de Itens					017
Valor Total R\$					281,22
FORMA PAGAMENTO		VALOR PAGO R\$			
Pagamento instantâneo (PIX) - dinâmico		281,22			

Consulte pela Chave de Acesso em

<https://www.nfce.fazenda.sp.gov.br/consulta>

3525 0732 3557 0800 0151 8500 1000 0020 3810 0002 1584



CONSUMIDOR CNPJ:
46.733.473/0002-80 -
46733473000280
NFC-e nº 2038 Série 1 21/07/2025
09:44:11 - Via consumidor
Protocolo de autorização:
135251404883153
Data de autorização: 21/07/2025
09:44:02

CARTAO DE CREDITO
PIX - 3
CARTAO DE CREDITO
PIX - 3

Uniflix - NFC-e OPEN Source - www.uniflix.com.br

Gerado em 21/07/2025 às 09:44:14 pelo UNIFLIXE 3.8.21 Free - www.uniflix.com.br

DESPEZA PAGA COM RECURSOS DO
MUNICÍPIO DE JERIQUARA-SP
Repasso SECRETARIA *Assist. Social*
Termo de Colaboração nº *001/22*
Valor R\$ *416,22*

EXERCÍCIO
2025

IDEAL VARIEDADES PAPELARIA

FONE: (16)99318-4873

RUA RODOLFO DE ALMEIDA, 339

CNPJ: 32,355.708/0001-51

BELA VISTA PEDREGULHO-SP CEP: 14470-000

ORÇAMENTO

CLIENTE: 00001 - CONSUMIDOR

ENDEREÇO:

CIDADE: PEDREGULHO - SP

BAIRRO:

OBSERVAÇÕES:

CPF/CNPJ:

TELEFONE:

OPERADOR: 0000

COD BARRAS	DESCRIÇÃO	QTDE	VL.UNIT.	SUB TOTAL	ACR/DESC	TOTAL
	EVA DIVERSOS	4	2,90	11,60		11,60
	ESTOJO TRIPLO BEST SORTIDO	1	34,60	34,60		34,60
	ESTOJO TRIPLO COLORIDO	1	34,82	34,82		34,82
	COLA BRANCA TENAZ 35G	2	6,90	13,80		13,80
	CADERNO BROCHURA BINK	1	29,80	29,80		29,80
	CADERNO TILIBRA AVENGERS	1	36,90	36,90		36,90
	PAPEL SULFITE A4 CHAMEX 100FLS	2	9,30	18,60		18,60
	LÁPIS PRETO FABER JUMBO	4	2,10	8,40		8,40
	CADERNO BROCHURA ¼	2	7,70	15,40		15,40
	LAPIS DE COR JUMBO C/12	2	18,90	37,80		37,80
	APONTADOR JUMBO	2	14,80	29,60		29,60
	PASTA POLIBRAS POLIONDA	1	9,90	9,90		9,90
	MOCHILA DE RODINHAS INFANTIL	1'	135,00	59,70		59,70
					TOTAL	R\$ 416,22

**COMERCIO DE PAPEIS PRISCILA LTDA**

AV PRESIDENTE VARGAS, 765 CIDADE NOVA

FRANCA - SP - CEP: 14401-110

CNPJ: 01.485.576/0001-59

IE: 310.038.963.115

financeiro@papelariapriscila.com.br

Fone: (16) 3721-3758

Fax: ()

ORÇAMENTO N° 00000038135

1/1

Cliente: CONSUMIDOR
Fantasia: CONSUMIDOR
Endereço: AVENIDA PRESIDENTE VARGAS, 765
Município: FRANCA
CNPJ/CPF: 000.000.000-00
Cond.Pag: A VISTA
001 - DINHEIRO-CARTAO-CHEQUE
Form.Pag.: 001 - DINHEIRO

Código: 00000001
Fone: (16) 3713-1415
Bairro: CIDADE NOVA
C.E.P.: 14401-110
IE/RG:

EF	EMP	CÓDIGO	DESCRIÇÃO / REFERÊNCIA	LEG	UNID.	QUANTIDADE	VR. UNIT	VR. TOTAL
			EVA DIVERSOS		UN	4	R\$ 3,19	R\$ 12,76
			ESTOJO TRIPLO COLORIDO		UN	2	R\$ 34,99	R\$ 69,98
			COLA BRANCA TENAZ 35G		UN	2	R\$ 6,99	R\$ 13,98
			CADERNO BROCHURA BINK		UN	1	R\$ 31,90	R\$ 31,90
			CADERNO TILIBRA AVENGERS		UN	1	R\$ 38,90	R\$ 38,90
			PAPEL SULFITE A4 CHAMEX 100FLS		UN	2	R\$ 9,80	R\$ 19,60
			LÁPIS PRETO FABER JUMBO		UN	4	R\$ 2,50	R\$ 10,00
			CADERNO BROCHURA ¼		UN	2	R\$ 7,99	R\$ 15,98
			LAPIS DE COR JUMBO C/12		UN	2	R\$ 18,99	R\$ 37,98
			APONTADOR JUMBO		UN	2	R\$ 15,50	R\$ 31,00
			PASTA POLIBRAS POLIONDA		UN	1	R\$ 10,80	R\$ 10,80
			MOCHILA DE RODINHAS INFANTIL		UN	1	R\$ 139,00	R\$ 139,00

TOTAL: R\$ 431,88

Vendedor: Volume: 0,00 Peso Bruto: 0,000 Total Produtos: R\$ 431,88
Profissional:
Região: Data Previsão: Data Emissão: 18/07/2025 NCM:

Mensagem:

End.Entrega: AVENIDA PRESIDENTE VARGAS, 765 - Bairro: CIDADE NOVA - FRANCA - CEP: 14401-110
Mens. Exp.:

Transportadora: - FONE: () -

CEP: - -

Valor do Frete: 0,00 Destinatário(FOB)



Livraria e Papelaria Mendonça de Franca

R.Thomaz Gonzaga n.1649 Centro Franca-SP

Cnpj: 00.011.631/0001-06 / insc. Est. 310.195.410.117

Fone: (16) 3721-0704

Email: atendimento@papelariamendonca.com.br

Data:18/07/2025

COTAÇÃO ESPAÇO ACOLHEDOR AYLTON BATISTA

Descrição de itens	Quant.	Valor Unit.	Valor total
EVA DIVERSOS	4	R\$ 3,49	R\$ 13,96
ESTOJO TRIPLO COLORIDO	2	R\$ 35,80	R\$ 71,60
COLA BRANCA TENAZ 35G	2	R\$ 7,19	R\$ 14,38
CADERNO BROCHURA TILIBRA	2	R\$ 39,90	R\$ 79,80
PAPEL SULFITE A4 CHAMEX 100FLS	2	R\$ 9,99	R\$ 19,98
LÁPIS PRETO FABER JUMBO	4	R\$ 2,80	R\$ 11,20
CADERNO BROCHURA ¼	2	R\$ 8,49	R\$ 16,98
LAPIS DE COR JUMBO C/12	2	R\$ 19,99	R\$ 39,98
APONTADOR JUMBO	2	R\$ 15,89	R\$ 31,78
PASTA POLIBRAS POLIONDA	1	R\$ 10,99	R\$ 10,99
MOCHILA DE RODINHAS INFANTIL	1	R\$ 144,00	R\$ 144,00

454,65

SISBB - SISTEMA DE INFORMACOES BANCO DO BRASIL
01/08/2025 - AUTOATENDIMENTO - 07.49.02
2426002426 0001

Comprovante Pix

CLIENTE: CASA C E BARSANULFO
AGENCIA: 2426-0 CONTA: 15.776-7

PAGAMENTO VIA QR CODE

ID: E0000000020250731180136626314370
CNPJ DO PAGADOR: 46.733.473/0002-80
VALOR: R\$584,41
TARIFA: R\$0,00
DATA: 31/07/2025 - 16:23:41
COD PRODUTO: mpqprinter120005817669

PAGO PARA: Pix Marketplace
CNPJ: 10.573.521/0001-91
INSTITUICAO: 10573521 MERCADO PAGO IP LTDA.

Esta transação pode ser tarifada em até 0,99%,
com valor máximo de R\$10,00. O valor definitivo
poderá ser consultado no BBDPJ.

Notificacao enviada em: 31/07/2025 - 16:23:42

DOCUMENTO: 073101
AUTENTICACAO SISBB: A.FF3.4EC.F0E.5E7.4D4

Central de Atendimento BB
4004 0001
Consultas, informacoes e servicos transacionais.

SAC BB
0800 729 0722
Informacoes, reclamacoes, cancelamento de produ-
tos e servicos.

Ouvidoria
0800 729 5678
Reclamacoes nao solucionadas nos canais
habituais agencia, SAC e Demais canais de
atendimento.

Atendimento a deficientes auditivos ou fala
0800 729 0088
Informacoes, reclamacoes, cancelamento de cartao
e outros produtos e servicos de Ouvidoria.

NF: 16.943 - R\$ 99,99
NF: 27.287 - R\$ 72,70
NF: 71.10 - R\$ 411,72
R\$ 584,41

DESPESA PAGA COM RECURSOS DO
MUNICIPIO DE JERIQUARA-SP
Repasse SECRETARIA *Amst. Social*
Termo de Colaboração n° 001122
Valor R\$ 584,41

EXERCÍCIO
2025

RECEBEMOS DE START HAPPY COMERCIO DE ROUPAS LTDA OS PRODUTOS CONSTANTES DA NOTA FISCAL INDICADA AO LADO		NF-e
DATA DE RECEBIMENTO	IDENTIFICACAO E ASSINATURA DO RECEBEDOR	Nº 000.016.943 SÉRIE 001

 START HAPPY COMERCIO DE ROUPAS LTDA RUA DO GASOMETRO, 873, BOX 309 - BRAS, Sao Paulo, SP - CEP: 03004001 Fone:	DANFE Documento Auxiliar da Nota Fiscal Eletrônica 0: Entrada 1: Saída	 Nº 000.016.943 SÉRIE:001 Folha 1 d 1
	CHAVE DE ACESSO 3525 0737 9118 1600 0187 5500 1000 0169 4315 1056 3626 Consulta de autenticidade no portal nacional da NF-e www.nfe.fazenda.gov.br/portal ou no site da Sefaz Autorizadora	

NATUREZA DA OPERAÇÃO Venda de mercadoria producao propria para consumidor final	PROTOCOLO DE AUTORIZACAO DE USO 135252144046 31/07/2025 16:33:12
INSCRIÇÃO ESTADUAL 129371587114	INSC. ESTADUAL DO SUBST. TRIBUTÁRIO CNPJ 37.911.816/0001-87

DESTINATÁRIO / REMETENTE		C.N.P.J / C.P.F.	DATA DA EMISSÃO
NOME/RAZÃO SOCIAL Casa da Crianca Euripedes Barsanulfo		46.733.473/0002-80	31/07/2025
ENDEREÇO Rua Clementino Teixeira, 090	BAIRRO/DISTRITO Bela Vista	CEP 14471022	DATA DA ENTRADA / SAÍDA 31/07/2025
MUNICÍPIO Pedregulho	FONE/FAX	UF SP	INSCRIÇÃO ESTADUAL
			HORA DE SAÍDA 16:33:59

FATURA/DUPLICATA			

CÁLCULO DO IMPOSTO				
BASE DE CÁLCULO DO ICMS 0,00	VALOR DO ICMS 0,00	BASE DE CÁLCULO DO ICMS SUBSTITUIÇÃO 0,00	VALOR DO ICMS SUBSTITUIÇÃO 0,00	VALOR TOTAL DOS PRODUTOS 99,99
VALOR DO FRETE 0,00	VALOR DO SEGURO 0,00	DESCONTO 0,00	OUTRAS DESPESAS ACESSÓRIAS 0,00	VALOR DO IPI 0,00
				VALOR TOTAL DA NOTA 99,99

TRANSPORTADOR/VOLUME		RAZÃO SOCIAL	FRETE POR CONTA	CODIGO ANTT	PLACA DO VEÍCULO	UF	CNPJ/CPF
			0 - Emitente				
ENDEREÇO		MUNICÍPIO			UF	INSCRIÇÃO ESTADUAL	
QUANTIDADE	ESPECIE	MARCA	NUMERAÇÃO	PESO BRUTO	PESO LÍQUIDO		
				0,612	0,600		

INFORMAÇÕES DO LOCAL DE ENTREGA / RETIRADA		C.N.P.J / C.P.F.	INSCRIÇÃO ESTADUAL
NOME/RAZÃO SOCIAL		46.733.473/0002-80	
ENDEREÇO Rua Clementino Teixeira, 90		BAIRRO/DISTRITO Bela Vista	CEP 14471022
MUNICÍPIO Pedregulho		UF SP	FONE/FAX

DADOS DO PRODUTO / SERVIÇOS													
CODIGO PRODUTO	DESCRIÇÃO DOS PRODUTOS / SERVIÇOS	NCM/SH	CSOSN	CFOP	UNID.	QTD.	VLR UNIT.	VALOR TOTAL	B. CALC. ICMS	VALOR ICMS	VALOR IPI	ALÍQUOTAS	
SH0010104	SH0101 - LEGGING COTTON - UNIDADE - 04 - VARIACAO 1	61112000	0102	5101	UN	1	99,99	99,99	0,00	0,00	0,00	0,00	0,00
SH0020104	SH0101 - LEGGING COTTON - UNIDADE - 04 - VARIACAO 2	61112000	0102	5101	UN	1	0,00	0,00	0,00	0,00	0,00	0,00	0,00
SH0030104	SH0101 - LEGGING COTTON - UNIDADE - 04 - VARIACAO 3	61112000	0102	5101	UN	1	0,00	0,00	0,00	0,00	0,00	0,00	0,00
SH0010304	SH0103 - LEGGING CANELADA - UNIDADE - 04 - VARIACAO 1	61112000	0102	5101	UN	1	0,00	0,00	0,00	0,00	0,00	0,00	0,00
SH0020304	SH0103 - LEGGING CANELADA - UNIDADE - 04 - VARIACAO 2	61112000	0102	5101	UN	1	0,00	0,00	0,00	0,00	0,00	0,00	0,00
SH0030304	SH0103 - LEGGING CANELADA - UNIDADE - 04 - VARIACAO 3	61112000	0102	5101	UN	1	0,00	0,00	0,00	0,00	0,00	0,00	0,00

CÁLCULO DO ISSQN			
INSCRIÇÃO MUNICIPAL	VALOR TOTAL DOS SERVIÇOS	BASE DE CÁLCULO DO ISSQN	VALOR DO ISSQN

DADOS ADICIONAIS Tributos aproximados: R\$ 13,45 (Federal) e R\$ 18,00 (Estadual). Fonte: IBPT 81AAFF Endereco:	RESERVADO AO FISCO
--	---------------------------

produtos.mercadolivre.com.br/M/6-3749578-1-14-3-legging-infantil-malha-canelada-premium-cotton-menina.../M/6-3749578-1-14-3-legging-infantil-malha-canelada-premium-cotton-menina.../M/6-3749578-1-14-3-legging-infantil-malha-canelada-premium-cotton-menina...

mercado livre

Busca produtos, marcas e muito mais.

melii+ **R\$18,90** COM CASHBACK

Ver também pode estar interessado: conjunto de terno infantil - roupa feminina - conjunto em algodão infantil - roupa menina infantil

Ver: [Legging](#) [Roupa Infantil](#) [Legging](#)

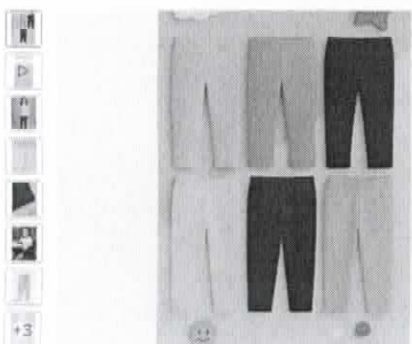

Novo + 25 vendas

Kit 6 Legging Infantil Malha Canelada Premium Cotton Menina

5.5 ★★★★★ (2)

R\$ 99,90 33% OFF
12x R\$ 9,97

Ver as formas de pagamento

Chegará grátis entre 14 e 19 dias

Chegará entre 7 e 12 dias
Não temos de entrega

Devolução grátis
Você tem 30 dias a partir da data de recebimento para devolver

Com Multicoleta

Matrícula

amazon.com.br/Infantil-Legging-Estampas-Infantis-Tamanho/tp/B084F831F4?source=ps-sl-shopping-atb-lp-context&ref=atpfb&pf_rd_p=15486768...

amazon.com.br

A entrega está feita em Português: 1470000

Verificar Localização e CEP

Olá, faça seu login

Contas e Listas

Devoluções e Pedidos

Todas

Venda na Amazon

Mais Vendidas

Ofertas do Dia

Prime

Livros

Novidades na Amazon

Música

Games

Estilo e Beleza

Computadores

Casa

Culturas Personais

O Verão Que Mudou Minha Vida

Assistir

Amazon Moda

NOVIDADES

FEMININO

MASCULINO

BEBÊ

BOLSO, TALA E FIOCHLAS

ESPORTIVA

Moda

Modas

Roupa

Calças

Calça Leg infantil Leguing Menina Kit 6 Estampas Infantis

Tamanho: 8

5.0 ★★★★★ (1) classificação

R\$ 119,97

Em até 12x de R\$ 10,99 sem juros. Ver condições disponíveis.

Formas de Pagamento e Entrega

Política de Devolução

Detalhes do produto

Instruções de cuidados

Lavagem à máquina

Tipo de fecho

Fechado

Relatar um problema com esse produto

R\$ 119,97

Envio GRÁTIS: Segunda-feira, 4 de Agosto. [Ver detalhes](#)

Entregando em Português (147.000). Ativar local

Em estoque

Quantidade: 1

Adicionar ao carrinho

Comprar agora

Envio por: CASHBACK

Vendido por: CASHBACK

Condição: Original sem Danos ou Alterações em até...

Reembolso: Transferir seguro

magalu.com.br/kit-6-calças-leg-infantil-menina-estampada-legging-for-family/kit-6-calças-leg-infantil-menina-estampada-legging-for-family/kit-6-calças-leg-infantil-menina-estampada-legging-for-family/...

magalu

Busca em Magalu

Assistência

Verifique seu endereço

Tudo de dependência

Ofertas do Dia

Calçados

Móveis

Eletrônicos

TV e Vídeo

Informática

Intercâmbio

Deixe o SuperApp

Cartão Magalu

kit 6 Calças Leg Infantil Menina Estampada Legging - For Family

Código: 47794764 / [Ver detalhes](#) / [Ver detalhes](#)



★★★★★ 28 (1) avaliações

Selecionar Tamanho

4

Vendido por **Facimile**

Entregue por **MAGALU**

O Magalu garante a sua compra, do produto à entrega. [Saiba mais](#)

R\$ 199,90 em 2x de R\$ 99,95 sem juros

ou **R\$ 199,90** à vista

Cálculo de crédito

R\$ 99,95

até R\$ 99,95

COMPRAR AGORA

ARRASTAR A TELA

RECEBEMOS DE BRUNO DE FREITAS OS PRODUTOS CONSTANTES DA NOTA FISCAL INDICADA AO LADO		NF-e Nº 000.027.287 SÉRIE 002
DATA DE RECEBIMENTO	IDENTIFICAÇÃO E ASSINATURA DO RECEBEDOR	

BRUNO DE FREITAS JORGE TABAH, 2906 - JARDIM ANGELA ROSA, Franca, SP - CEP: 14403615 Fone:	DANFE Documento Auxiliar da Nota Fiscal Eletrônica 0: Entrada 1: Saída	 CHAVE DE ACESSO 3525 0757 1891 2000 0104 5500 2000 0272 8713 0385 5152
	Nº 000.027.287 SÉRIE:002 Folha 1 d 1	Consulta de autenticidade no portal nacional da NF-e www.nfe.fazenda.gov.br/portal ou no site da Sefaz Autorizadora
	NATUREZA DA OPERAÇÃO Venda de mercadorias	

PROTOCOLO DE AUTORIZAÇÃO DE USO 135252146784 31/07/2025 20:51:07		
INSCRIÇÃO ESTADUAL 150777506119	INSC. ESTADUAL DO SUBST. TRIBUTÁRIO	CNPJ 57.189.120/0001-04

DESTINATÁRIO / REMETENTE		
NOME/RAZÃO SOCIAL CASA DA CRIANÇA EURIPEDES BARSANULFO	C.N.P.J / C.P.F. 46.733.473/0002-80	DATA DA EMISSÃO 31/07/2025
ENDEREÇO Rua Clementino Teixeira 90, S/N	BAIRRO/DISTRITO Bela Vista	CEP 14471022
MUNICÍPIO Pedregulho	FONE/FAX	DATA DA ENTRADA / SAÍDA 31/07/2025
UF SP	INSCRIÇÃO ESTADUAL	HORA DE SAÍDA 20:49:06

FATURA/DUPLICATA			

CÁLCULO DO IMPOSTO					
BASE DE CÁLCULO DO ICMS 0,00	VALOR DO ICMS 0,00	BASE DE CÁLCULO DO ICMS SUBSTITUIÇÃO 0,00	VALOR DO ICMS SUBSTITUIÇÃO 0,00	VALOR TOTAL DOS PRODUTOS 72,70	
VALOR DO FRETE 0,00	VALOR DO SEGURO 0,00	DESCONTO 0,00	OUTRAS DESPESAS ACESSÓRIAS 0,00	VALOR DO IPI 0,00	
				VALOR TOTAL DA NOTA 72,70	

TRANSPORTADOR/VOLUME						
RAZÃO SOCIAL		FRETE POR CONTA 2 - Terceiros	CÓDIGO ANTT	PLACA DO VEÍCULO	UF	CNPJ/CPF
ENDEREÇO			MUNICÍPIO		UF	INSCRIÇÃO ESTADUAL
QUANTIDADE 1	ESPÉCIE	MARCA	NUMERAÇÃO	PESO BRUTO	PESO LÍQUIDO	

INFORMAÇÕES DO LOCAL DE ENTREGA / RETIRADA			
NOME/RAZÃO SOCIAL		C.N.P.J / C.P.F.	INSCRIÇÃO ESTADUAL
ENDEREÇO		BAIRRO/DISTRITO	CEP
MUNICÍPIO		UF	FONE/FAX

DADOS DO PRODUTO / SERVIÇOS												
CODIGO PRODUTO	DESCRIÇÃO DOS PRODUTOS / SERVIÇOS	NCM/SH	CSOSN	CFOP	UNID.	QTD.	VLR UNIT.	VALOR TOTAL	B. CALC. ICMS	VALOR ICMS	VALOR IPI	ALÍQUOTAS ICMS IPI
AIR100BCC42	Tris Sneakers Casual Unisex Moda Blogueira Rosa Social-Branco,42	64031900	0102	5102	UN	1	72,70	72,70	0,00	0,00	0,00	0,00 0,00

CÁLCULO DO ISSQN			
INSCRIÇÃO MUNICIPAL	VALOR TOTAL DOS SERVIÇOS	BASE DE CÁLCULO DO ISSQN	VALOR DO ISSQN

Conf. Lei 12.741/2012 Tributao aprox. R\$6.84 (13.45%) Federal e R\$9.16 (18.0%) Estadual - Fonte IBPT /	RESERVADO AO FISCO
--	---------------------------

RECEBEMOS DE AZALINI SOLUCOES VISUAIS LTDA OS PRODUTOS CONSTANTES DA NOTA FISCAL INDICADA AO LADO		NF-e
DATA DE RECEBIMENTO	IDENTIFICACAO E ASSINATURA DO RECEBEDOR	Nº 000.007.110 SÉRIE 003

AZALINI SOLUCOES VISUAIS LTDA	DANFE Documento Auxiliar da Nota Fiscal Eletrônica	
Rua Doutor Wenceslau Braz, 449, Nao consta - Centro, Varginha, MG - CEP: 37002082 Fone: 0035988962380	0: Entrada 1: Saída 1	
	Nº 000.007.110 SÉRIE:003	CHAVE DE ACESSO 3125 0835 7849 0000 0151 5500 3000 0071 1013 9674 9905
	Folha 1 d 1	Consulta de autenticidade no portal nacional da NF-e www.nfe.fazenda.gov.br/portal ou no site da Sefaz Autorizadora
NATUREZA DA OPERAÇÃO Venda de mercadoria para consumidor final	PROTOCOLO DE AUTORIZAÇÃO DE USO 131256825699 01/08/2025 07:25:07	
INSCRIÇÃO ESTADUAL 0036243500020	INSC. ESTADUAL DO SUBST. TRIBUTÁRIO	CNPJ 35.784.900/0001-51

DESTINATÁRIO / REMETENTE		
NOME/RAZÃO SOCIAL CASA DA CRIANÇA EURIPEDES BARSANULFO	C.N.P.J / C.P.F. 46.733.473/0002-80	DATA DA EMISSÃO 01/08/2025
ENDEREÇO Rua Clementino Teixeira, 90 - Nao consta	BAIRRO/DISTRITO Bela Vista	CEP 14471022
MUNICÍPIO Pedregulho	UF SP	INSCRIÇÃO ESTADUAL
FONE/FAX 0000000000		HORA DE SAÍDA 07:25:06

FATURA/DUPLICATA			

CÁLCULO DO IMPOSTO					
BASE DE CÁLCULO DO ICMS 0,00	VALOR DO ICMS 0,00	BASE DE CÁLCULO DO ICMS SUBSTITUIÇÃO 0,00	VALOR DO ICMS SUBSTITUIÇÃO 0,00	VALOR TOTAL DOS PRODUTOS 411,72	
VALOR DO FRETE 0,00	VALOR DO SEGURO 0,00	DESCONTO 0,00	OUTRAS DESPESAS ACESSÓRIAS 0,00	VALOR DO IPI 0,00	VALOR TOTAL DA NOTA 411,72

TRANSPORTADOR/VOLUME					
RAZÃO SOCIAL Ebazar.com.br LTDA.	FRETE POR CONTA 2 - Terceiros	CODIGO ANTT	PLACA DO VEÍCULO	UF	CNPJ/CPF 03.007.331/0001-41
ENDEREÇO Av. das Nacoes Unidas 3003	MUNICÍPIO Osasco	UF SP	INSCRIÇÃO ESTADUAL 120079527111		
QUANTIDADE	ESPECIE	MARCA	NUMERAÇÃO	PESO BRUTO 2,000	PESO LÍQUIDO 2,000

INFORMAÇÕES DO LOCAL DE ENTREGA / RETIRADA		
NOME/RAZÃO SOCIAL	C.N.P.J / C.P.F.	INSCRIÇÃO ESTADUAL
ENDEREÇO	BAIRRO/DISTRITO	CEP
MUNICÍPIO	UF	FONE/FAX

DADOS DO PRODUTO / SERVIÇOS												
CODIGO PRODUTO	DESCRIÇÃO DOS PRODUTOS / SERVIÇOS	NCM/SH	CSOSN	CFOP	UNID.	QTD.	VLR UNIT.	VALOR TOTAL	B. CALC. ICMS	VALOR ICMS	VALOR IPI	ALÍQUOTAS ICMS IPI
200548	Quadro De Aviso E Gestao C/ 5 Displays A4 Acrilico	96100000	0102	6101	un	2	205,86	411,72	0,00	0,00	0,00	0,00 0,00

CÁLCULO DO ISSQN			
INSCRIÇÃO MUNICIPAL	VALOR TOTAL DOS SERVIÇOS	BASE DE CÁLCULO DO ISSQN	VALOR DO ISSQN

DADOS ADICIONAIS	RESERVADO AO FISCO
Valor aproximado dos tributos (IBPT) R\$129,49. Emitido por ME/EPP optante do Simples Nacional. Sem direito a credito fiscal de ICMS/ISS/IPI.	

mercado livre

Busca produtos, marcas e muito mais...

mel+ A partir de R\$8,90 em COM CASHBACK e desconto exclusivo

Produtos de GRUPOAZALINI

Quadro De Aviso E Gestão Em Acm C/ 5 Dtplo...
 -45.654.000
 R\$ 411,72

Frete Grátis

Resumo da compra

Produtos (2) R\$ 411,72
 Frete Grátis
 Inserir código de cupom

Total R\$ 411,72

Continuar a compra

magalu

Sacola

Entrega 1 de 1 por magalu

Quadro De Aviso Gestão A Vista 5 Displays A4 Acm Azul - DC Express
 R\$ 429,80 no Pix
 ou R\$ 439,80 no cartão

Frete para esta miraga
 Recoba até quinta-feira, 21 de agosto R\$ 14,90

Outras opções de Entrega na próxima etapa

Frete para o CEP
 14470-000 - JARDIM
 Pedregulho/SP

Frete total R\$ 14,90
 Produtos (2 itens) R\$ 439,80
 Total: R\$ 454,70 no Pix
 ou R\$ 454,70 no cartão

Shopee | Carrinho De Compras

Produto

Produto	Preço Unitário	Quantidade	Preço Total	Ações
Quadro De Aviso Gestão C/ 5 Displays Acrílico A4 ACM Preto COM FRETE GRÁTIS acima de R\$ 100	R\$329,80	2	R\$659,60	Excluir Encerrar item cancelar

Frete grátis em fretes até R\$40,00 para pedidos acima de R\$20,00 Saiba mais

Cupom Shopee

Total (1 item): R\$659,80

Continuar